Haas & Co. Magnettechnik GmbH | Borsigstraße 8 | 65205 Wiesbaden-Nordenstadt
Fon: +49 (0) 6122-1407-0 | Fax: +49 (0) 6122-1407-29 | info@haas-magnettechnik.com

Haas
Magnettechnik

Wenn Magnete Konflikte anziehen

Als KMU verantwortlich wirtschaften und die menschenrechtliche Sorgfaltspflicht entlang der Lieferkette sichern.

@ http://images-of-elements.com/neodymium.php

Unternehmensportrait

Haas
Magnettechnik

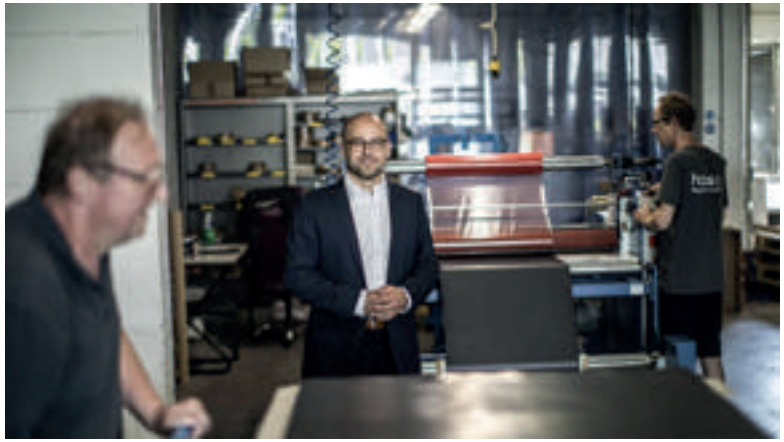

- Vertrieb von Magnetfolien, Magnetbändern, technischen Magneten sowie magnetischen Sonderanfertigungen
- Standort: Wiesbaden-Nordenstadt
- Rund 25 Mitarbeitende
- Eine Reihe von Patenten und Gebrauchsmustern belegen unsere Innovationsfreudigkeit
- Produktion mit internationalen Joint-Ventures und einem modernen Maschinenpark

@ http://www.fordlibrarymuseum.gov/images/avproj/pop-ups/A7598-20A.html

Auseinandersetzung

Haas
Magnettechnik

- Betrachtung der Gegebenheiten in der eigenen Lieferkette:
    - Keine Zwischenhändler
    - Quasi-Monopol
    - Die Förderung von Seltenen Erden ist problematisch
    - Es gibt kein Substitut

„Es bleibt nur, unser Geschäftsmodell in Frage zu stellen.“

@ http://photojournal.jpl.nasa.gov/catalog/PIA13969

„Darf ich mal die Produktion sehen?“

@ chris - wikimedia commons

Berichten & Handeln

Haas
Magnettechnik

Staatliche Angelegenheiten

Mine: Abbau und Absatz

Schmelze: Beschaffung Produktion und Absatz

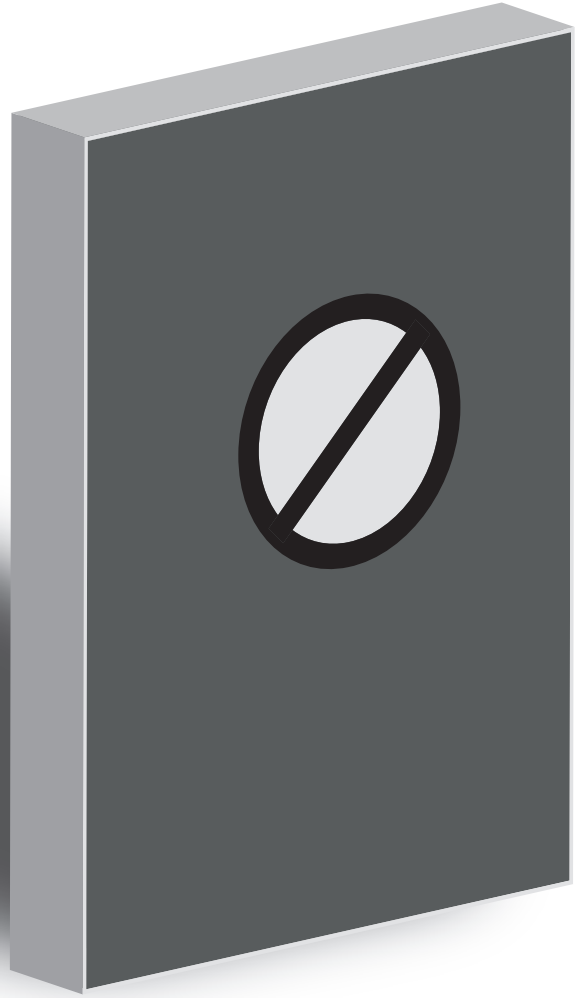

Stärkung des Umwelt-, Gesundheits- und Arbeitsschutzes in der chinesischen Lieferkette.

Magnethersteller
Beschaffung, Produktion & Absatz

Haas & Co. Magnettechnik
Beschaffung, Herstellung & Absatz

Die Lieferkette im Blick

Haas
Magnettechnik

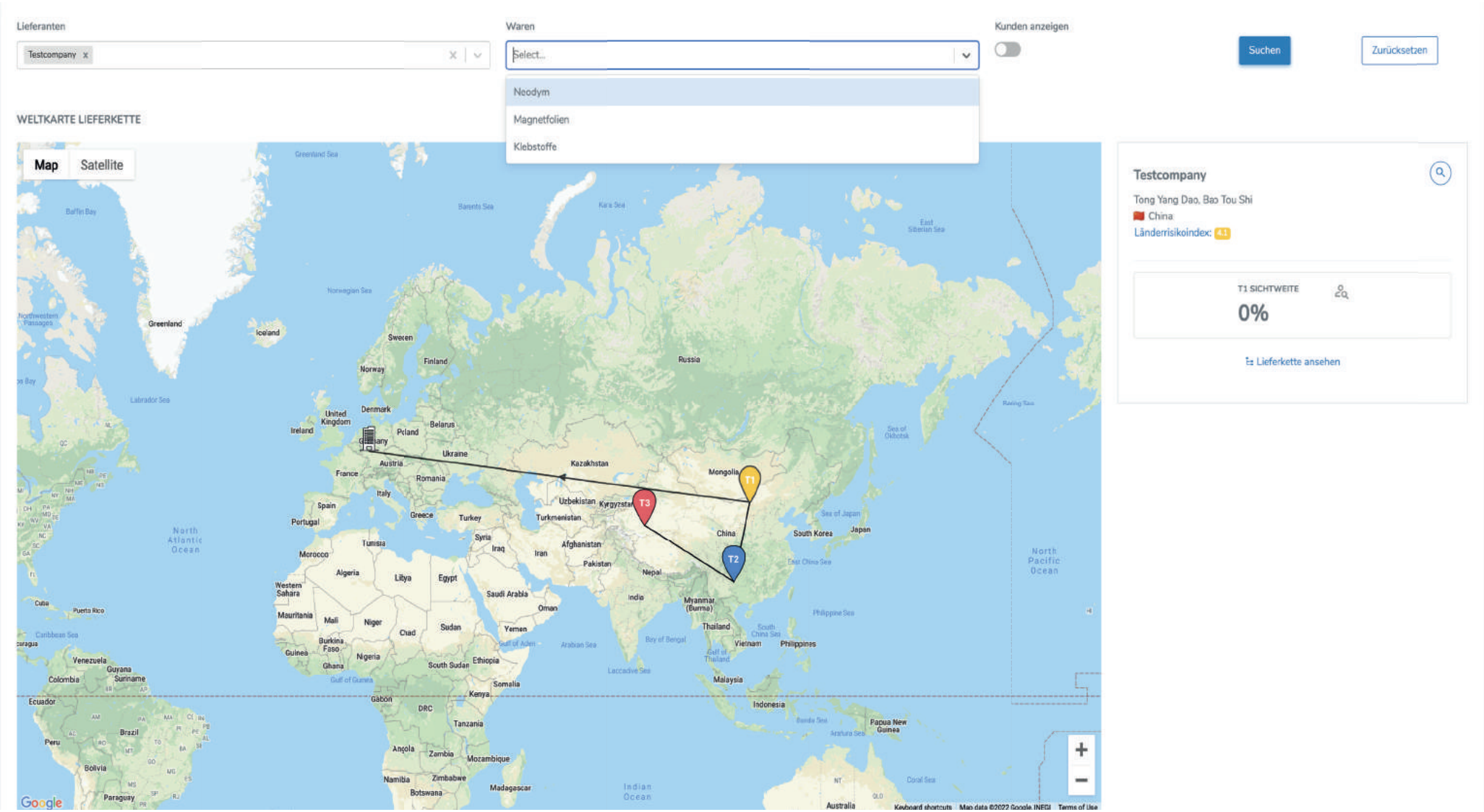

Die Risiken im Blick

Haas
Magnettechnik

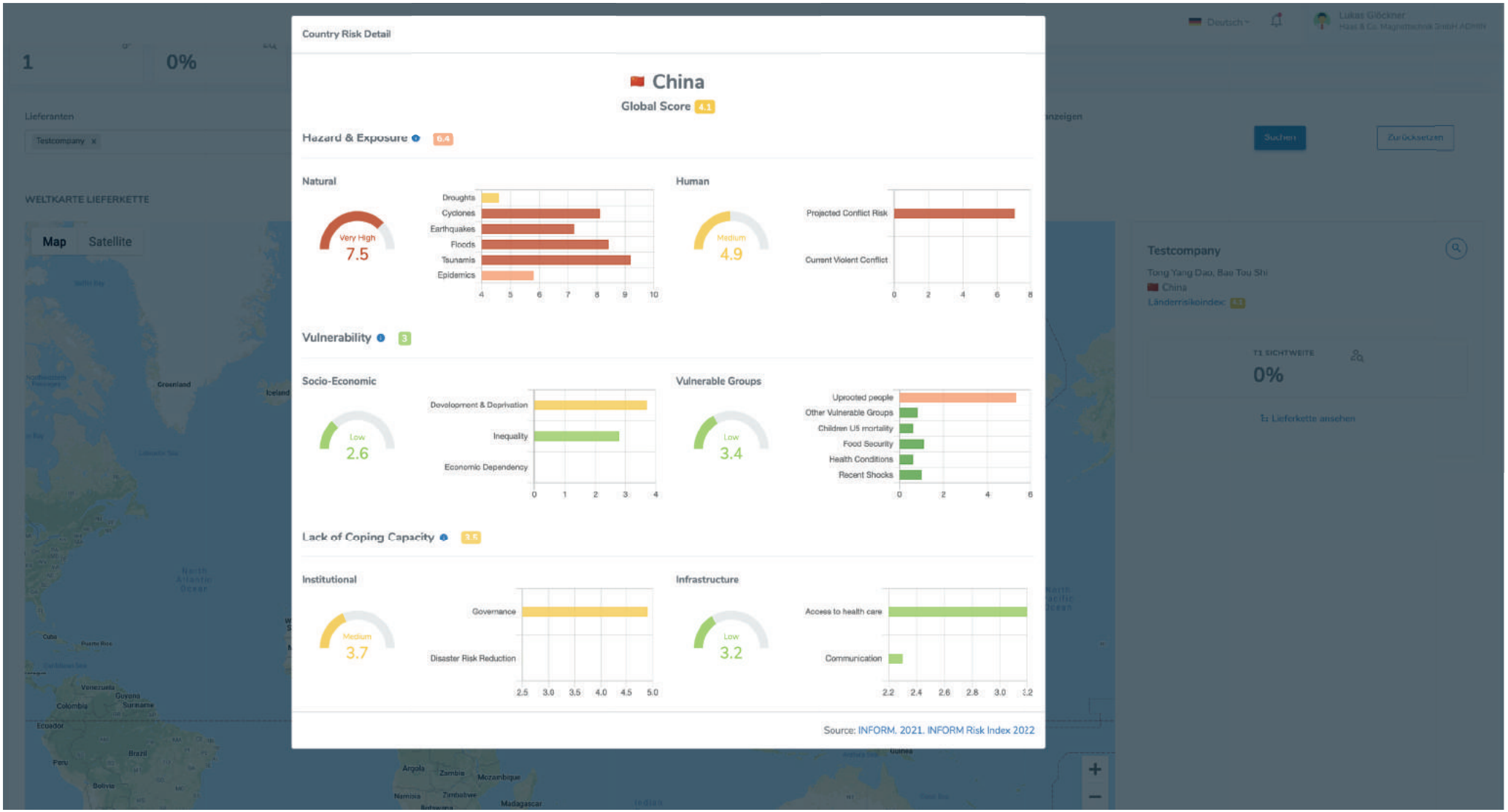

Product Carbon Footprint

Haas
Magnettechnik

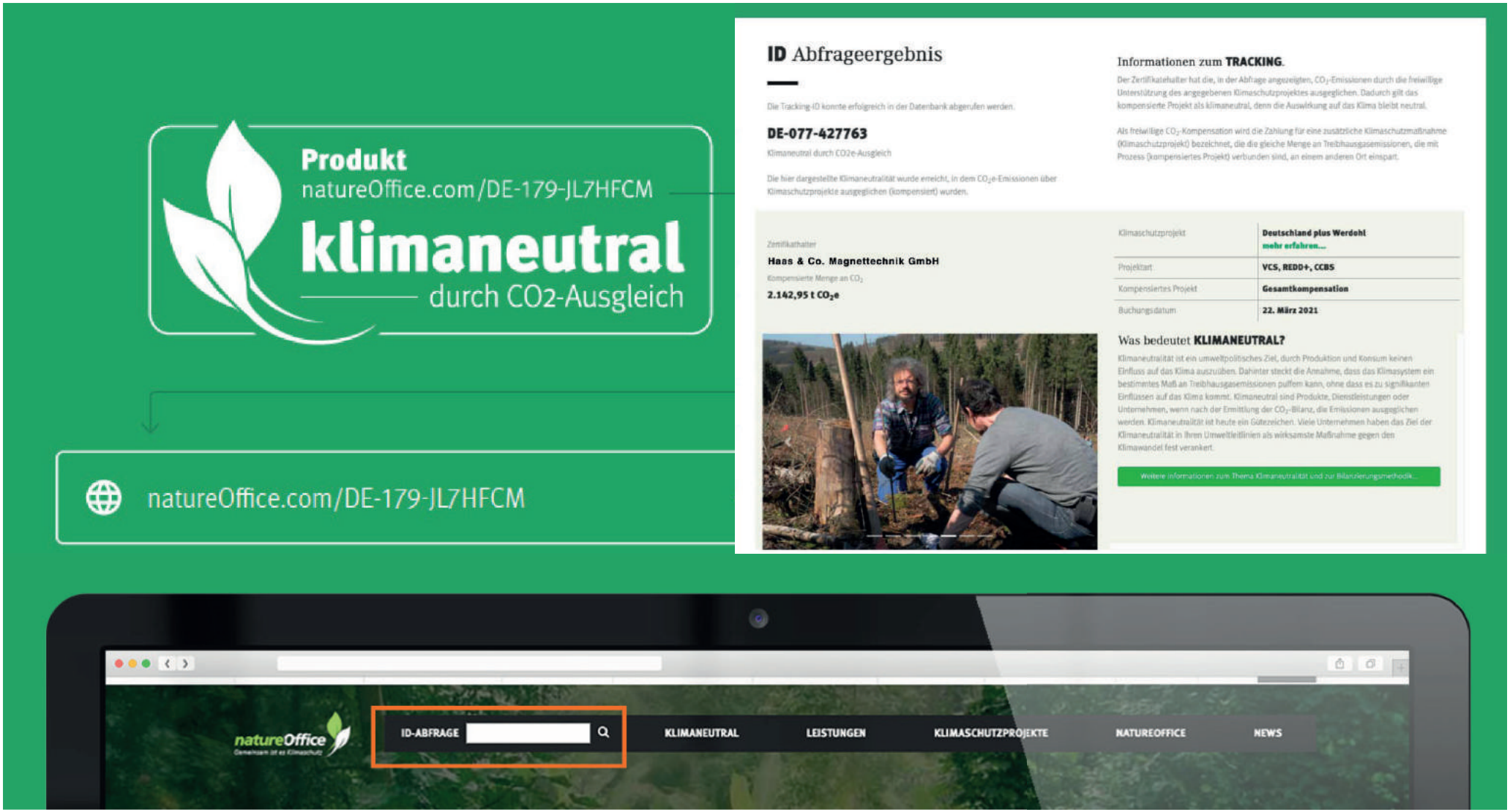

„Können Sie das ändern?“
„Nein?“
„Dann sagen Sie das so!“
@ http://visibleearth.nasa.gov/view_rec.php?id=15966